勇者への指令

お父さんが作った謎解きゲームの、テストプレイをすることになった。問題の「？」に入る言葉を解き明かすことで、次のステージに進めるらしい。このゲームでは、「大きな石板」に「指令の板」をはめることで、どうくつにいる勇者を動かすことができるらしい。「？」に入る言葉は何だろうか…。

どうくつ

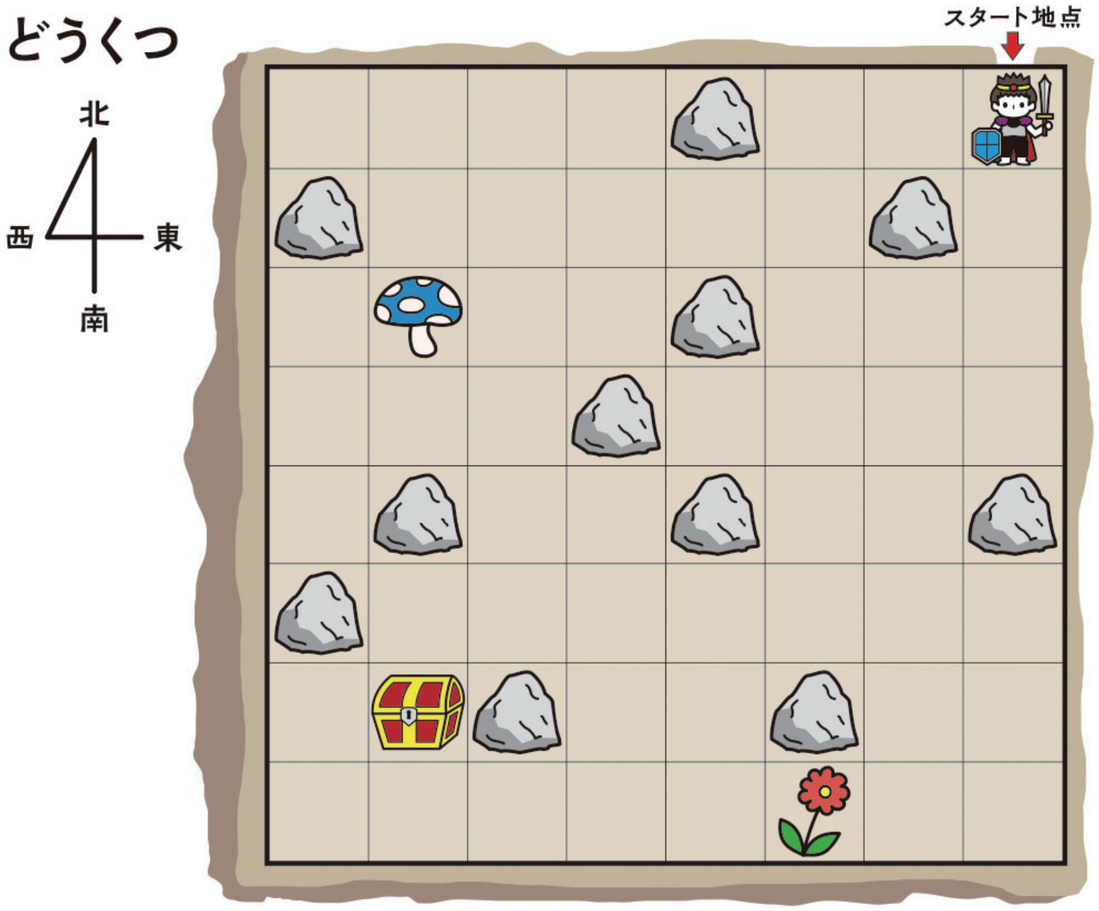

…勇者

…岩

…アイテム

大きな石板

1.

2.

3.

4. アイテムのあるマスに着くまで１～３の行動をくりかえす。

指令の板

A ニシニ イチマスブン アルカセル

B ニシニ ニマスブン アルカセル

C ミナミニ イチマスブン アルカセル

D ミナミニ サンマスブン アルカセル

E キタニ イチマスブン アルカセル

◆「大きな石板」に「指令の板」を３枚はめることで、勇者が１～４の順で行動する。

◆「指令の板」はＡ～Ｅの５種類が、それぞれ１枚だけある。

◆勇者はどうくつのかべや、岩のあるマスを歩くことはできない。

このとき、下の？に入る言葉は何だろう。

…センシ

…カシン

…？

▶ヒント➡H137　▶コタエ➡S14

●前ページの答え　Ａ＝セイメイセン（生命線）
Ｂ＝カンジョウセン（感情線、環状線）

Ａ　ア□□□□
Ｂ　ジ□□□□

ＡとＢの２～５文字目は同じ。Ａは北海道などの気候の区分。
Ｂは一定の時間の区分。